

Projekt:	Erstellen von Bestandsplänen Berufsschulzentrum Nord	Grundstück:	1 und 11
Adresse:	Lübsche Straße 207 Wismar 23968	Flur:	Wismar
Auftraggeber:	Landkreis Nordwestmecklenburg Fachdienst Bau und Gebäugemanagement Postfach 1565 23958 Wismar	Flurstück:	112/4 + 115/2 + 3415/25+ 3366/7
Planbearbeitung:	<b>MAHNKE &amp; SCHAARSCHMIDT</b> ZEICHENBÜRO Alt-Bartelsdorfer-Str. 1 18146 Rostock TEL: 0381 12879714 MAIL: info@ms-zeichnen.de web: ms-zeichnen.de	Grundstücksfläche:	8.391m²
Planinhalt:	Bestandsplan	Freigabe AG:	
Zeichnungsname:	Untergeschoss	Planbearbeitung:	03
		Maßstab:	1:100
		Datum:	24.03.2021
		Zeichngs.-Nr.:	B.01



Projekt:	Erstellen von Bestandsplänen Berufsschulzentrum Nord	Grundstück:	1 und 11
Adresse:	Lübsche Straße 207 Wismar 23968	Flur:	Wismar
Auftraggeber:	Landkreis Nordwestmecklenburg Fachdienst Bau und Gebäugemanagement Postfach 1565 23958 Wismar	Flurstück:	112/4 + 115/2 + 34/15/25+ 3366/7
Planbearbeitung:	<b>MAHNKE &amp; SCHAARSCHMIDT</b> ZEICHENBÜRO Alt-Bartelsdorfer-Str. 1 18146 Rostock TEL.: 0381 12879714 MAIL: info@ms-zeichnen.de web: ms-zeichnen.de	Grundstücksfläche:	8.391m²
Planinhalt:	Bestandsplan	Freigabe AG:	
Zeichnungsname:	Erdgeschoss	Planbearbeitung:	03
		<b>MAHNKE &amp; SCHAARSCHMIDT</b> ZEICHENBÜRO	
		Projekt-Nr.:	2020-033
		Maßstab:	1:100
		Datum:	24.03.2021
		Zeichungs-Nr.:	B.02



Projekt:	Erstellen von Bestandsplänen Berufsschulzentrum Nord	Grundstück:	1 und 11
Adresse:	Lübsche Straße 207 Wismar 23968	Flur:	Wismar
Auftraggeber:	Landkreis Nordwestmecklenburg Fachdienst Bau und Gebäugemanagement Postfach 1565 23958 Wismar	Flurstück:	112/4 + 115/2 + 34/15/25+ 3366/7
Planbearbeitung:	<b>MAHNKE &amp; SCHAARSCHMIDT</b> ZEICHENBÜRO Alt-Bartelsdorfer-Str. 1 18146 Rostock TEL: 0381 12879714 MAIL: info@ms-zeichnen.de web: ms-zeichnen.de	Grundstücksfläche:	8.391m²
Planinhalt:	Bestandsplan	Freigabe AG:	
Zeichnungs-name	1. Obergeschoss	Planbearbeitung:	03
		<b>MAHNKE &amp; SCHAARSCHMIDT</b> ZEICHENBÜRO	
		Projekt-nr.:	2020-033
		Maßstab:	1:100
		Datum:	24.03.2021
		Zeichngs.-Nr.:	B.03





Projekt:	Erstellen von Bestandsplänen Berufsschulzentrum Nord	Grundstück:	1 und 11
Adresse:	Lübsche Straße 207 Wismar 23968	Flur:	Wismar
Auftraggeber:	Landkreis Nordwestmecklenburg Fachdienst Bau und Gebäugemanagement Postfach 1565 23958 Wismar	Flurstück:	112/4 + 115/2 + 34/15/25+ 3366/7
Planbearbeitung:	<b>MAHNKE &amp; SCHAARSCHMIDT</b> ZEICHENBÜRO Alt-Bartelsdorfer-Str. 1 18146 Rostock TEL.: 0381 12879714 MAIL: info@ms-zeichnen.de web: ms-zeichnen.de	Grundstücksfläche:	8.391m²
Planinhalt:	Bestandsplan	Freigabe AG:	
Zeichnungs-name	2. Obergeschoss	Planbearbeitung:	03
		<b>MAHNKE &amp; SCHAARSCHMIDT</b> ZEICHENBÜRO	
		Projektnr.:	2020-033
		Maßstab:	1:100
		Datum:	24.03.2021
		Zeichngs.-Nr.:	B.04

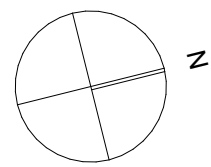
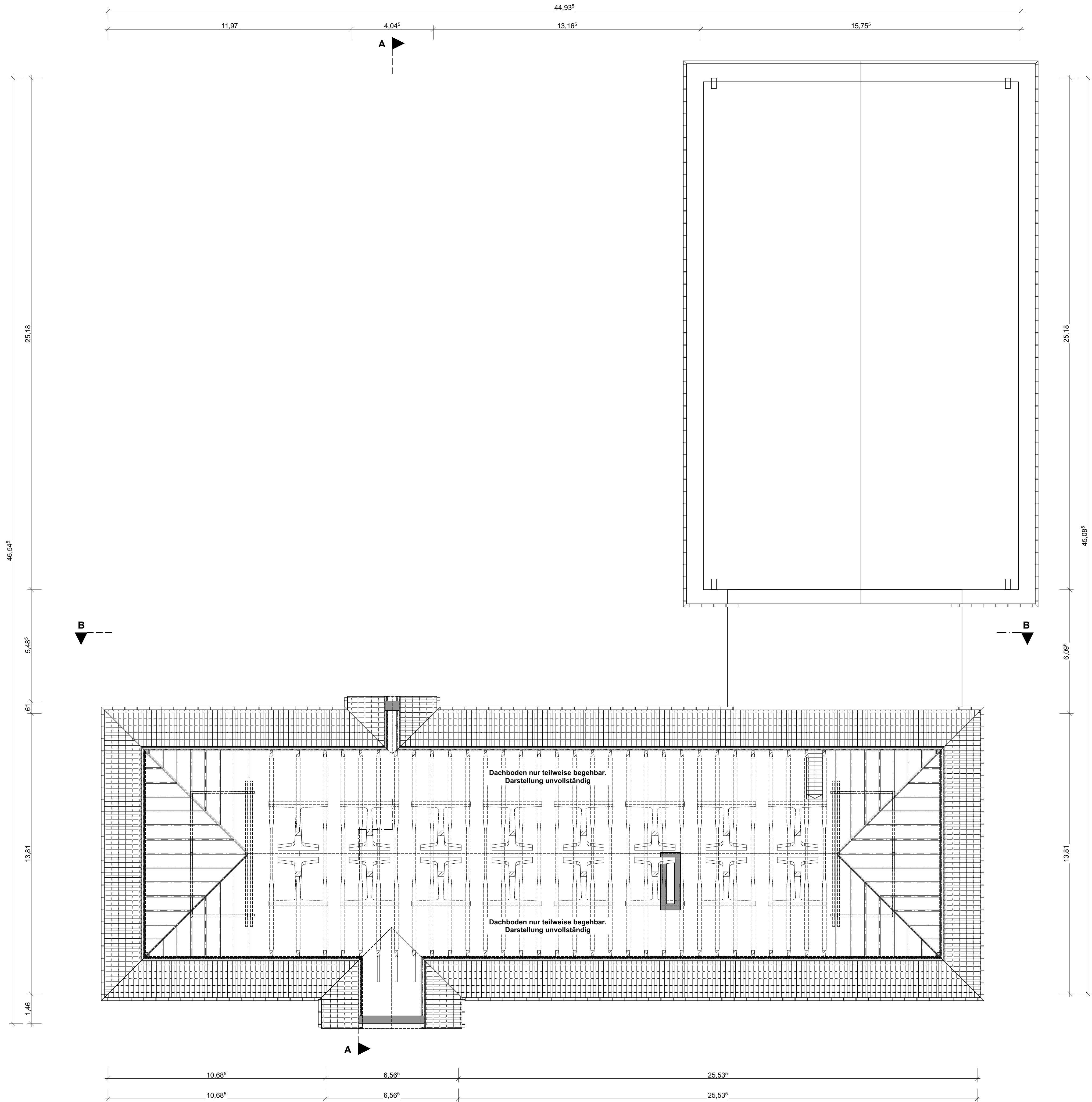

Projekt:	Erstellen von Bestandsplänen Berufsschulzentrum Nord Lübsche Straße 207 Wismar 23968	Grundstück:	1 und 11 Flur: Wismar Gemarkung: 112/4 + 115/2 + 3415/25+ 3366/7 Flurstück: 8.391m <sup>2</sup> Grundstücksfläche:
Adresse:	Landkreis Nordwestmecklenburg Fachdienst Bau und Gebäugemanagement Postfach 1565 23958 Wismar	Freigabe AG:	
Auftraggeber:	MAHNKE & SCHAARSCHMIDT ZEICHENBÜRO Alt-Bartelsdorfer-Str. 1 18146 Rostock TEL: 0381 12879714 MAIL: info@ms-zeichnen.de web: ms-zeichnen.de	Planbearbeitung:	03 MAHNKE & SCHAARSCHMIDT ZEICHENBÜRO Projektnr.: 2020-033 Maßstab: 1:100 Datum: 24.03.2021 Zeichnungs-Nr.: B.05
Planinhalt:	Bestandsplan		
Zeichnungs-name	Dachgeschoss		



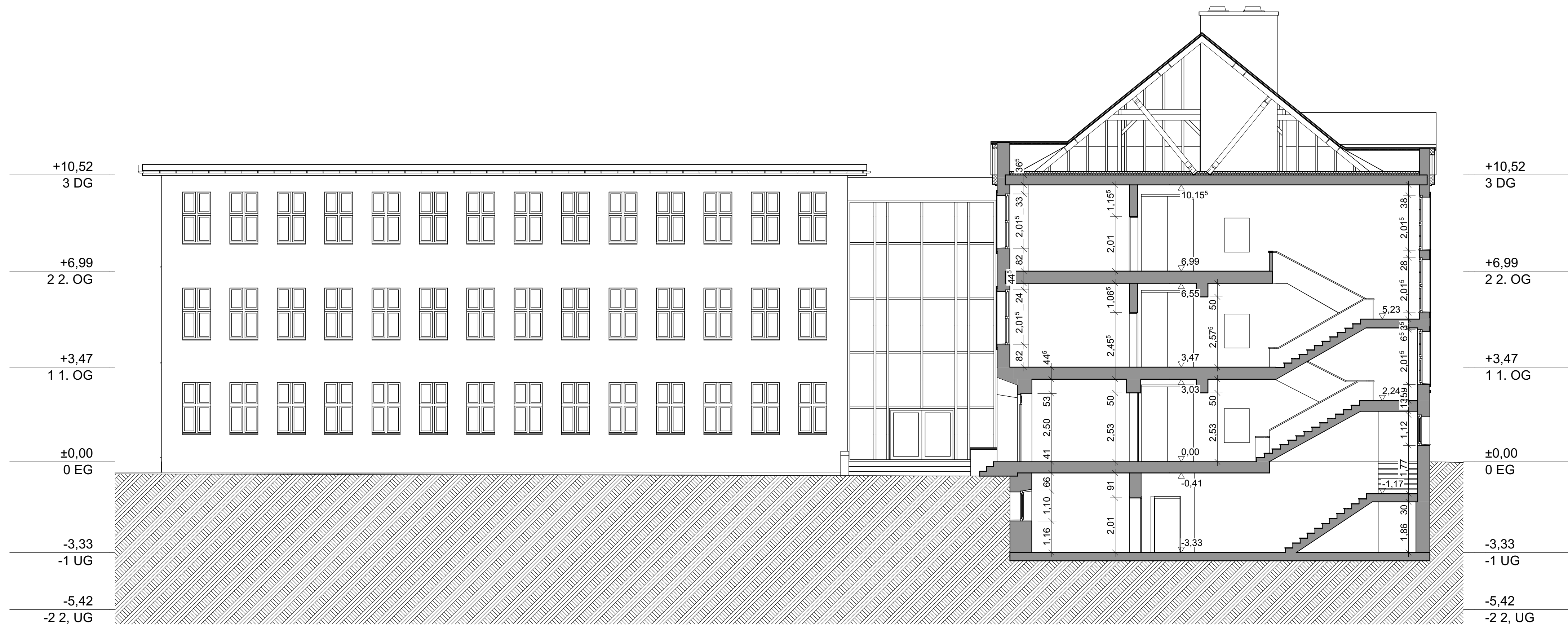

Schnitt A-A Maßstab 1:100

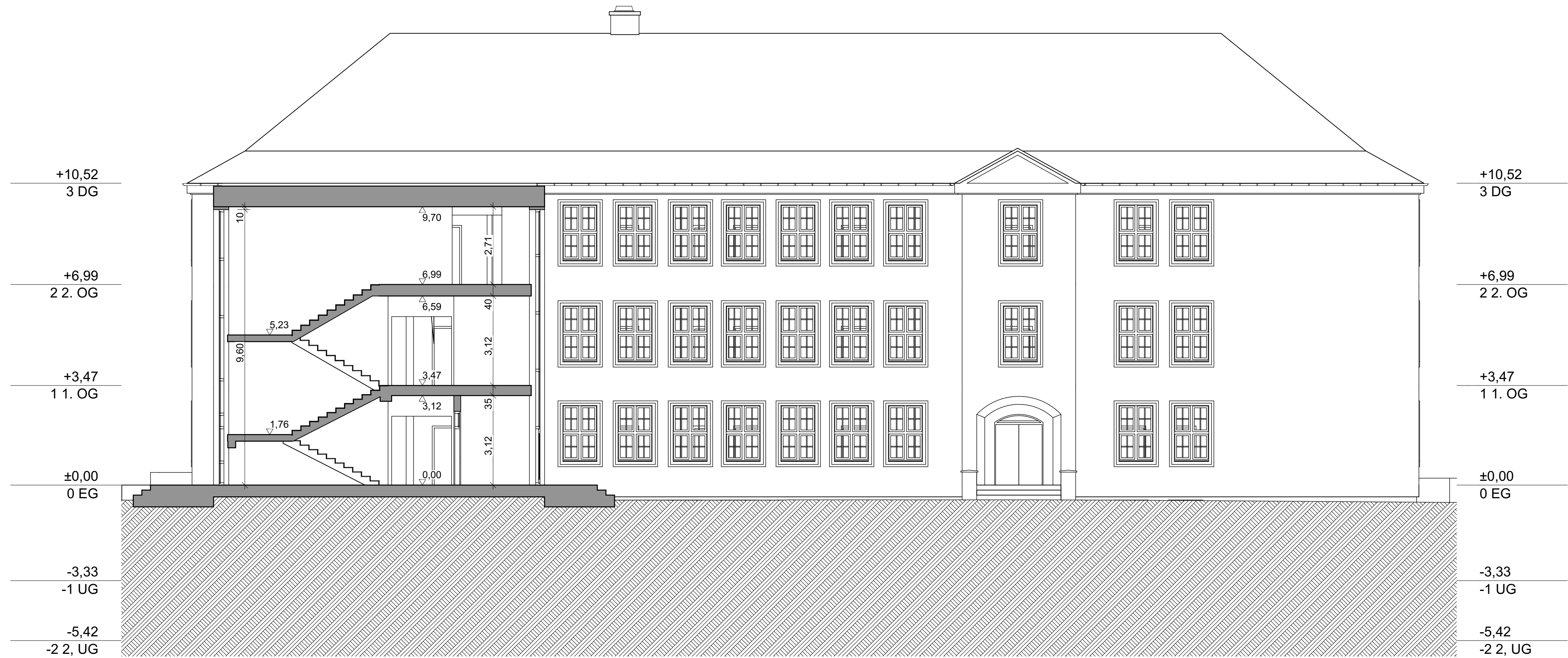

Schnitt B-B Maßstab 1:100

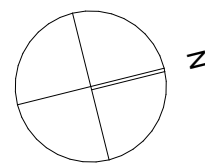

Projekt:	Erstellen von Bestandsplänen Berufsschulzentrum Nord	Grundstück:	1 und 11
Adresse:	Lübsche Straße 207 Wismar 23968	Flur:	Wismar
		Gemarkung:	112/4 + 115/2 + 3415/25+ 3366/7
		Flurstück:	8.391m²
Auftraggeber:	Landkreis Nordwestmecklenburg Fachdienst Bau und Gebäugemanagement Postfach 1565 23958 Wismar	Freigabe AG:	
Planbearbeitung:	MAHNKE & SCHAARSCHMIDT ZEICHENBÜRO Alt-Bartelsdorfer-Str. 1 18146 Rostock TEL: 0381 12879714 MAIL: info@ms-zeichnen.de web: ms-zeichnen.de	Planbearbeitung:	03
Planinhalt:	Bestandsplan	MAHNKE & SCHAARSCHMIDT ZEICHENBÜRO	
Zeichnungsname:	Schnitt A-A   B-B	Projektnr.:	2020-033
		Maßstab:	1:100
		Datum:	24.03.2021
		Zeichngs.-Nr.:	B.06



Ansicht Ost Maßstab 1:100

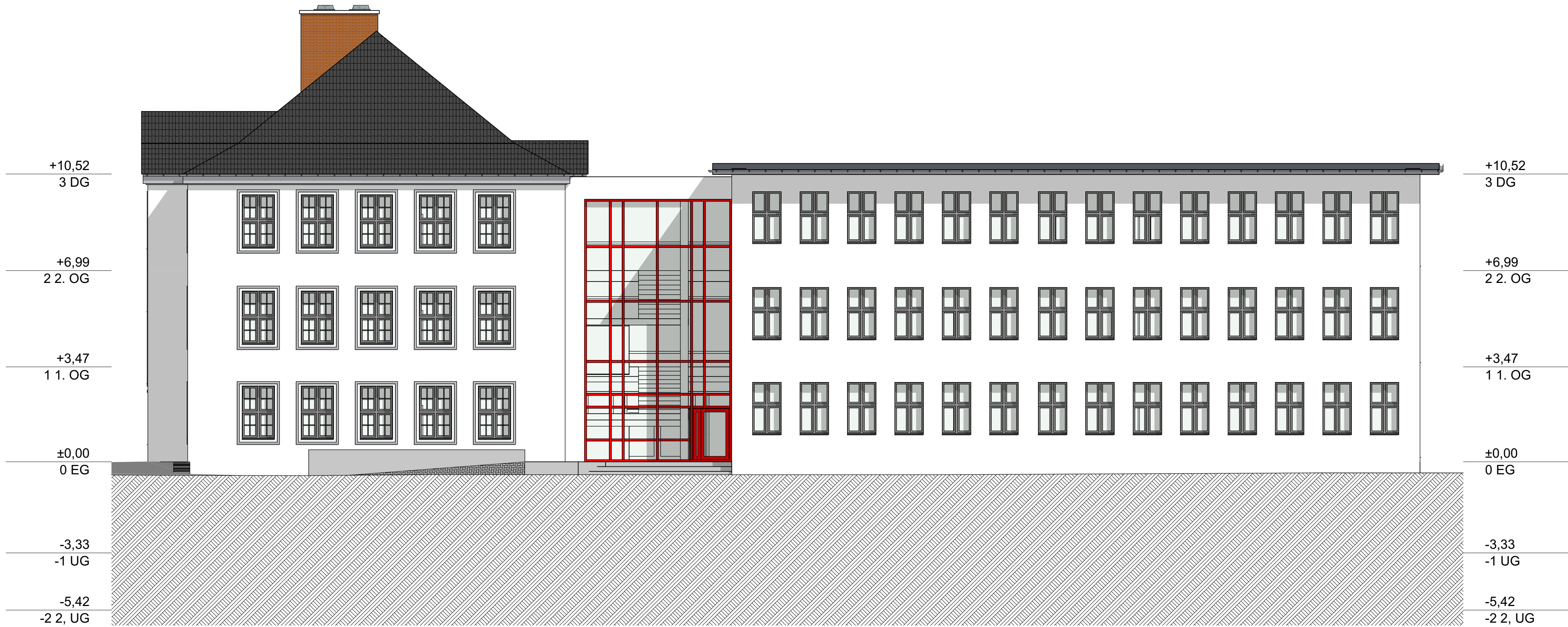

Ansicht Nord Maßstab 1:100

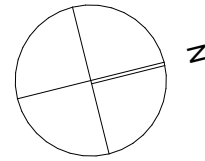

Projekt:	Erstellen von Bestandsplänen Berufsschulzentrum Nord	Grundstück:	1 und 11
Adresse:	Lübsche Straße 207 Wismar 23968	Flur:	Wismar
		Gemarkung:	112/4 + 115/2 + 3415/25+ 3366/7
		Grundstücksfläche:	8.391m²
Auftraggeber:	Landkreis Nordwestmecklenburg Fachdienst Bau und Gebäugemanagement Postfach 1565 23958 Wismar	Freigabe AG:	
Planbearbeitung:	<b>MAHNKE &amp; SCHAARSCHMIDT</b> ZEICHENBÜRO Alt-Bartelsdorfer-Str. 1 18146 Rostock TEL: 0381 12879714 MAIL: info@ms-zeichnen.de web: ms-zeichnen.de	Planbearbeitung:	03
		<b>MAHNKE &amp; SCHAARSCHMIDT</b> ZEICHENBÜRO	
Planinhalt:	Bestandsplan	Projektnr.:	2020-033
Zeichnungsname:	Ansicht Nord   Ost	Maßstab:	1:100
		Datum:	24.03.2021
		Zeichngs.-Nr.:	B.07





Ansicht West Maßstab 1:100

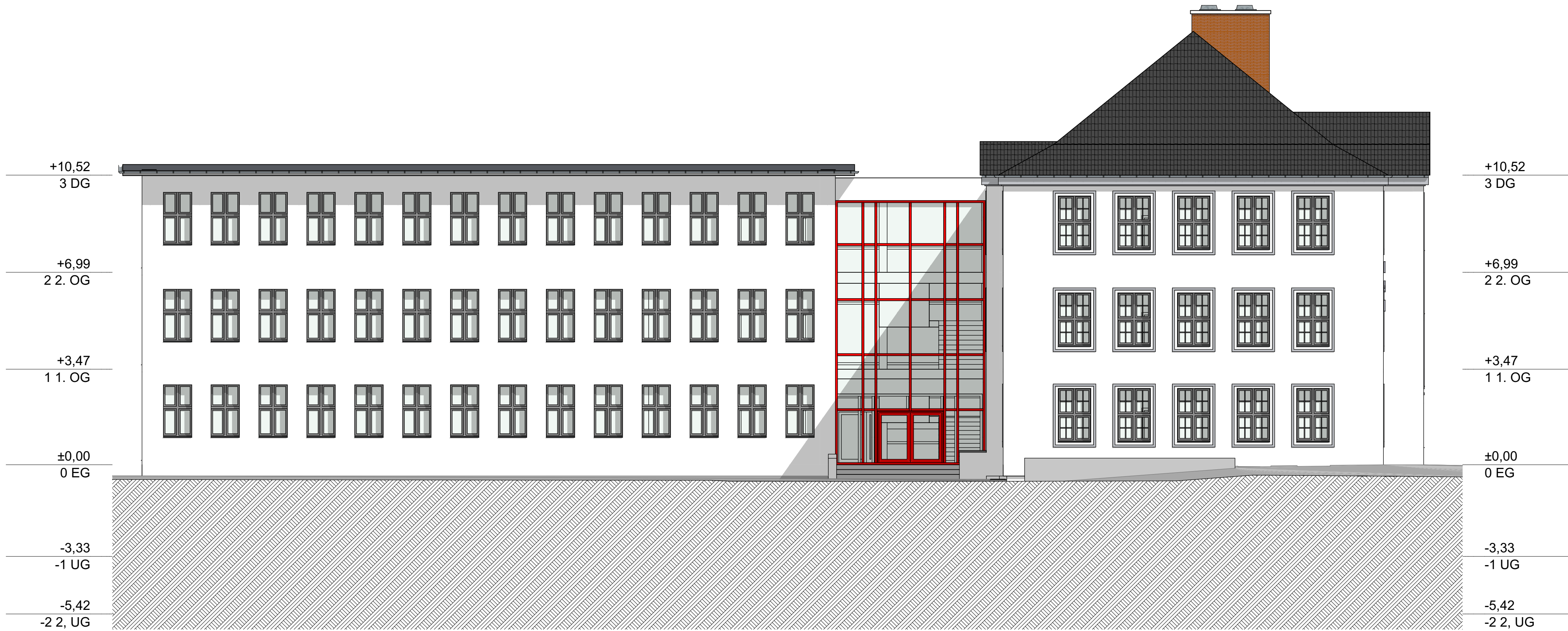

Ansicht Süd Maßstab 1:100

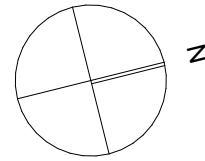

Projekt:	Erstellen von Bestandsplänen Berufsschulzentrum Nord Lübsche Straße 207 Wismar 23968	Grundstück:	1 und 11 Flur: Gemarkung: Wismar Flurstück: 112/4 + 115/2 + 3415/25+ 3366/7 Grundstücksfläche: 8.391m²
Adresse:	Landkreis Nordwestmecklenburg Fachdienst Bau und Gebäugemanagement Postfach 1565 23958 Wismar	Freigabe AG:	
Auftraggeber:	Landkreis Nordwestmecklenburg Fachdienst Bau und Gebäugemanagement Postfach 1565 23958 Wismar	Planbearbeitung:	03
Planinhalt:	Bestandsplan	MAHNKE & SCHAARSCHMIDT ZEICHENBÜRO Alt-Bartelsdorfer-Str. 1 18146 Rostock TEL: 0381 12879714 MAIL: info@ms-zeichnen.de web: ms-zeichnen.de	MAHNKE & SCHAARSCHMIDT ZEICHENBÜRO Projekt-Nr.: 2020-033 Maßstab: 1:100 Datum: 24.03.2021 Zeichungs-Nr.: B.08
Zeichnungs-name:	Ansicht Süd   West		