

Grundriss Obergeschoss 2 mit Markierung in Blau

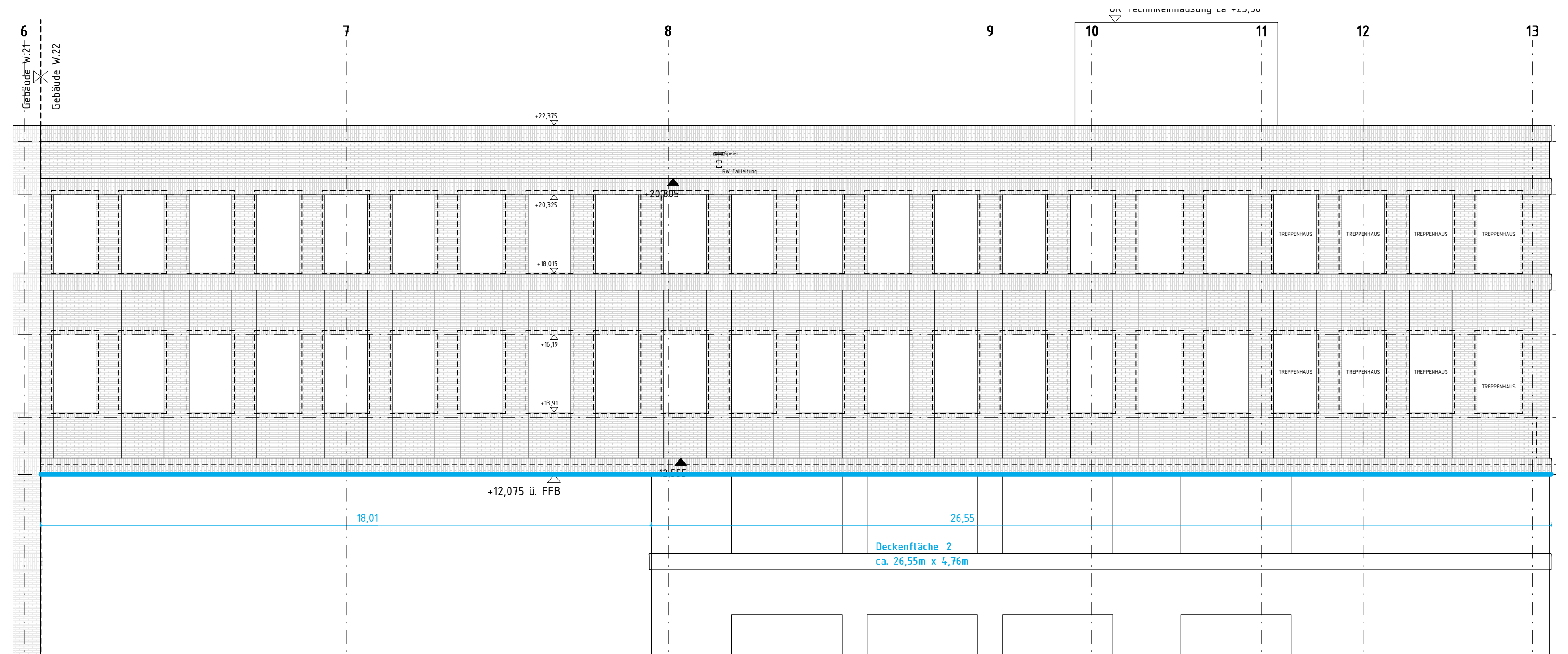

Auszug Ansicht Ost Brückenunterseite/ Eingangsportal mit Markierung in Blau

Fassade Klinker, Rot; Fenster+Rahmen Alu-Profile, pulverbeschichtet, RAL 8017, Schokobraun
 Fläche Brückenunterseite Decke glatt, gestrichen, Rot analog Klinker



Blau markierte Bereiche ≙ Flächen für Kunst am Bau

Aus statischen Gründen ist das Anbringen zusätzlicher Lasten an diesem Standort nicht möglich.

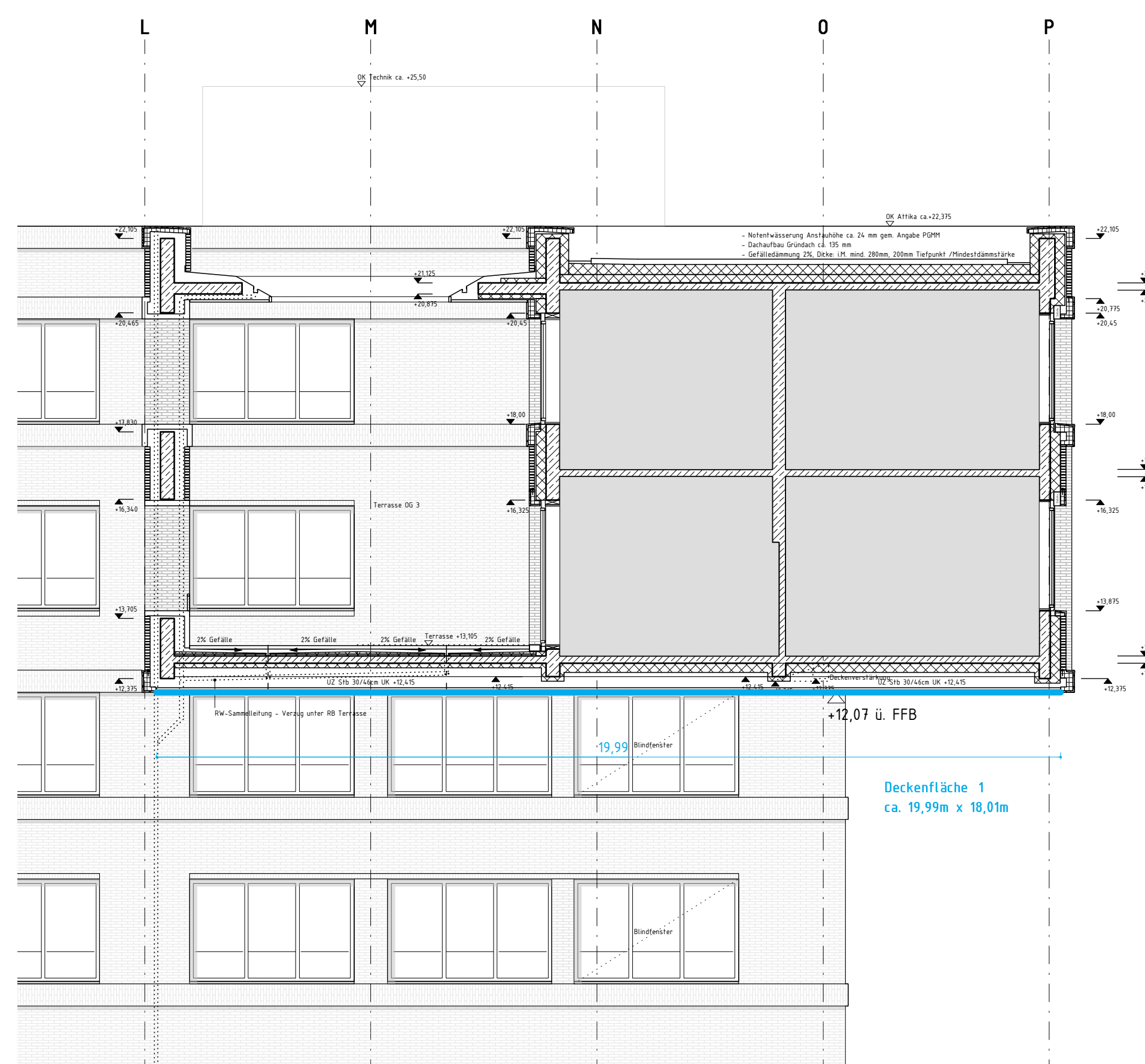

Auszug Querschnitt Brückenunterseite/ Eingangsportal mit Markierung in Blau

Planung
 Bär, Stadelmann, Stöcker Architekten und Stadtplaner PartGmbH
 Vordere Cramerstraße 11
 90478 Nürnberg
 Tel.: 0911-37650270 Fax: 0911-37650299
 E-Mail: info@bss-architekten.de

Gebäudeübersicht
 Maße am Bau nehmen und prüfen!
 Für Maßstäbe holder der Auftragsnehmer.
 Bei der Bauausführung sind folgende Unterlagen zu beachten:
 - Ausführungspläne des Tragwerkes
 - Ausführungspläne der TGA-Planer
 - Ausführungspläne des Aufzugplaner
 - Architekturdetaile
 - Firmenstempelzeichnungen
 Firmenzeichnungen gelten grundsätzlich nur mit dem Genehmigungsvermerk des Architekten.
 OKFFB EG = ±0,00 = 237,25m ü. NN



Projekt Nr. 0004 6517 0000 1112	Bauherr Vermögen und Bau Baden-Württemberg Amt Ludwigsburg
SAP-WE 5202	SAP-Geb. Nr. Karlplatz 5 71638 Ludwigsburg Tel.: 07141 / 99 11 - 0 Fax.: 07141 / 99 11 - 299 E-Mail: poststelle.ambt@bv.bw.de
Nutzer Geb. Nr.	Objekt Esslingen Neubau Campus Weststadt Fleischmannstraße 73728 Esslingen
Datenname	Gebäude / Bauteil Gebäude W22
verknüpfte Dateien	Maßnahme H.BB.71471.3179 Neubau Campus Weststadt
Layoutname	Planbezeichnung
Plandatum 20.06.2022	Übersichtsplan Kunst am Bau Architekt Standort Brückenunterseite Gebäude 22
Maßstab 1:100	
Plangröße in mm 841 X 594	Verfilmt am
	Plan erstellt
	Plan bearbeitet
	Projektleitung
	Abm.teilung
	Fregabe