

Aufbau Oberlicht  
Dach über OG6 - Schnitt A - Süd-Nord Blickrichtung West  
Bereich Achsen L-M/09

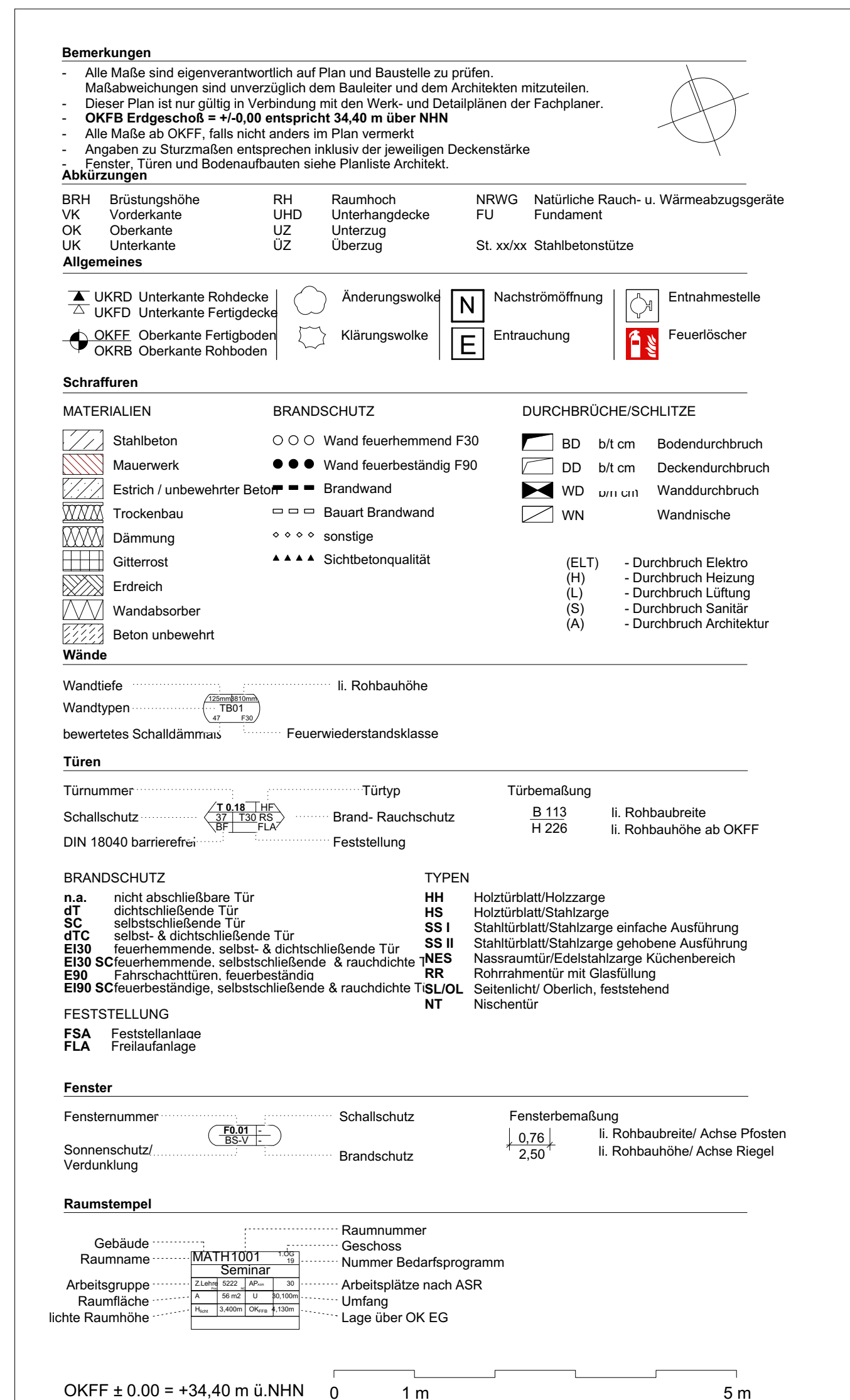

TECHNISCHE UNIVERSITÄT BERLIN NEUBAU MATHEMATIKGEBÄUDE UND FORSCHUNGSNEUBAU IMoS FASANENSTRASSE 89-91, 10623 BERLIN	GEB.-NR ● MATH ○ IMOS
LAGEPLAN / GEBÄUDEÜBERSICHT	

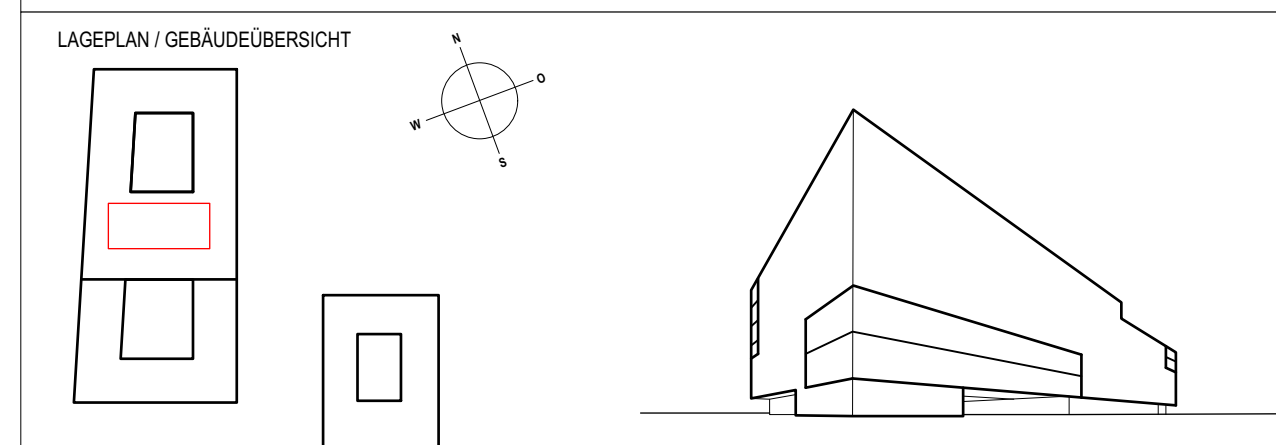

BAUHERR

LAND BERLIN, VERTRETEN DURCH  
SENATSVERWALTUNG FÜR STADTENTWICKLUNG UND WOHNEN  
ABTEILUNG V - HOCHBAU

FEHRBELLNER PLATZ 2, 10707 BERLIN, TEL. 030 / 90159-0, E-MAIL: [post@SenSW.berlin.de](mailto:post@SenSW.berlin.de)

PROJEKTSTEUERUNG	
WANDTKE HEINOLD PROJEKTMANAGEMENT	BEARBEITET/ GEZEICHNET
FRIDORCHSTRASSE 286, 10869 BERLIN FON +49 (0) 30 2084960-0, FAX +49 (0) 30 2084960-13 WWW.WHP-PM.DE	DATUM
	UNTERSCHRIFT

GENERALPLANER		Kleyboldt	12.05.2022
CODE UNIQUE		BEARBEITET/GEZEICHNET	PLANDATUM
ARCHITECTEN GMBH			
KATHARINENSTR. 5, 01069 DRESDEN		UNTERSCHRIFT	
Fon +49 (0)351 8507 43-00, Fax +49 (0)351 8507 43-25			
WWW.CODEUNIQUE.DE	<b>CUA</b>		

FACHPLANER		
● CSZ Ingenieurconsult GmbH		
REGULN		
● CSZ Ingenieurconsult GmbH		
DRESSEN		
● RLA REHWALDT Landschaftsarchitekten		
BEARBEITET/ GEZEICHNET		PLANDATUM
INTERESCHIEDT		

<b>MATHEMATIK - DACH ü OG6</b> <b>Bereich Achse D-H/08-09</b> <b>Obericht</b>				<b>AUSFÜHRUNGSPLANUNG</b>  <b>M 1:25</b>	
LIEGENSCHAFTS-NR 14225	GEZ. VON Kleyboldt	GEZ. AM 27.11.2020	STAND 27.11.2020	PLOTDATUM 12.05.2022	BEZUGSPLAN
PLANCODIERUNG 14225-M-A-5-D-DA					PLANNR./INDEX 011-00

01.04.2022:  
Anpassung Gründachaufbau  
Ergänzung Aufsicht