

Grundriss Obergeschoss 2 mit Markierung in Blau

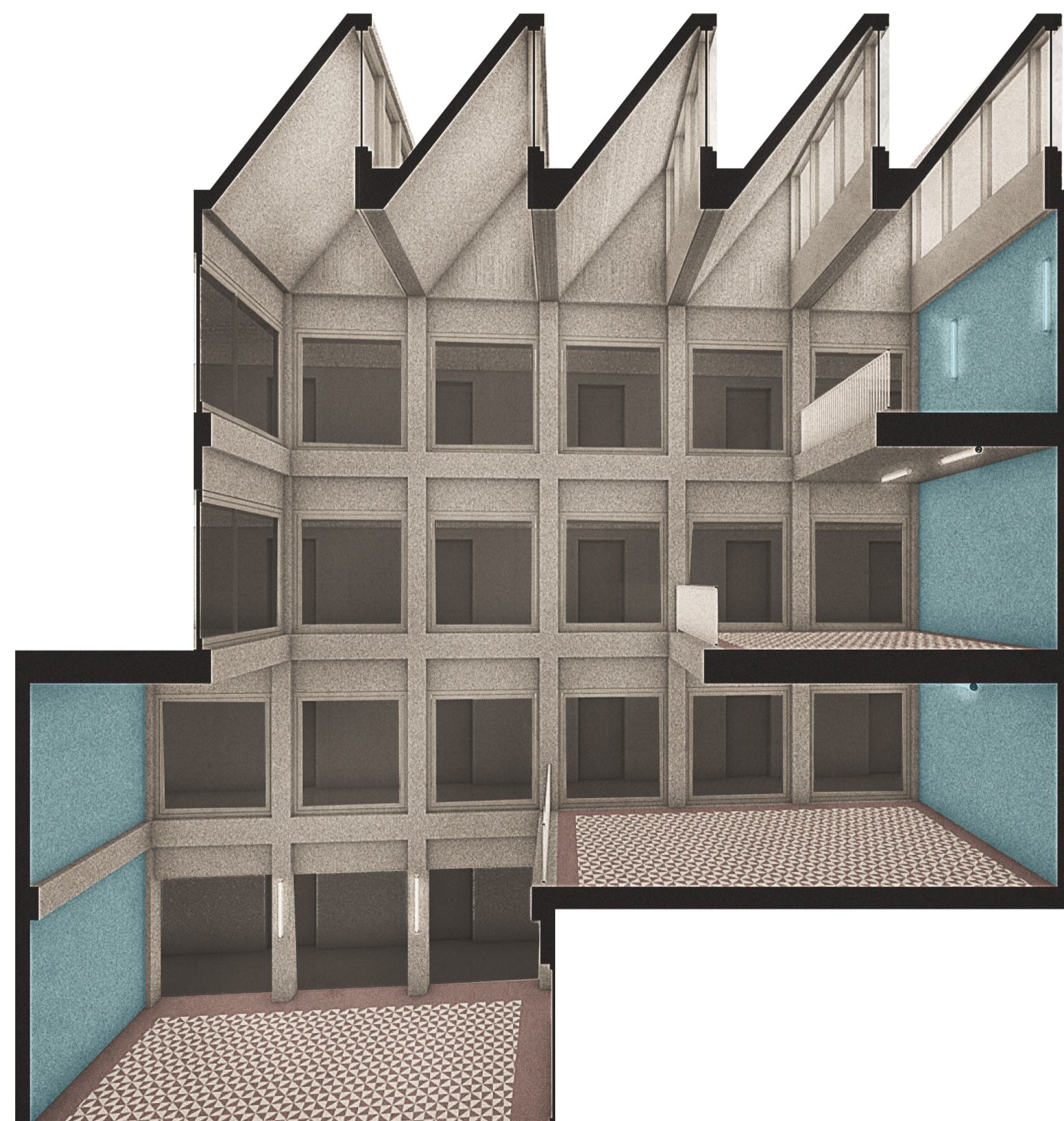

Perspektive Atrium mit Markierung in Blau
 Wände, Stützen, Decken Sichtbeton sandgestraht; Fußboden Zementfliesen
 Verglasung Rahmen Stahl-/Aluprofile, pulverbeschichtet, RAL 7044 Seidengrau

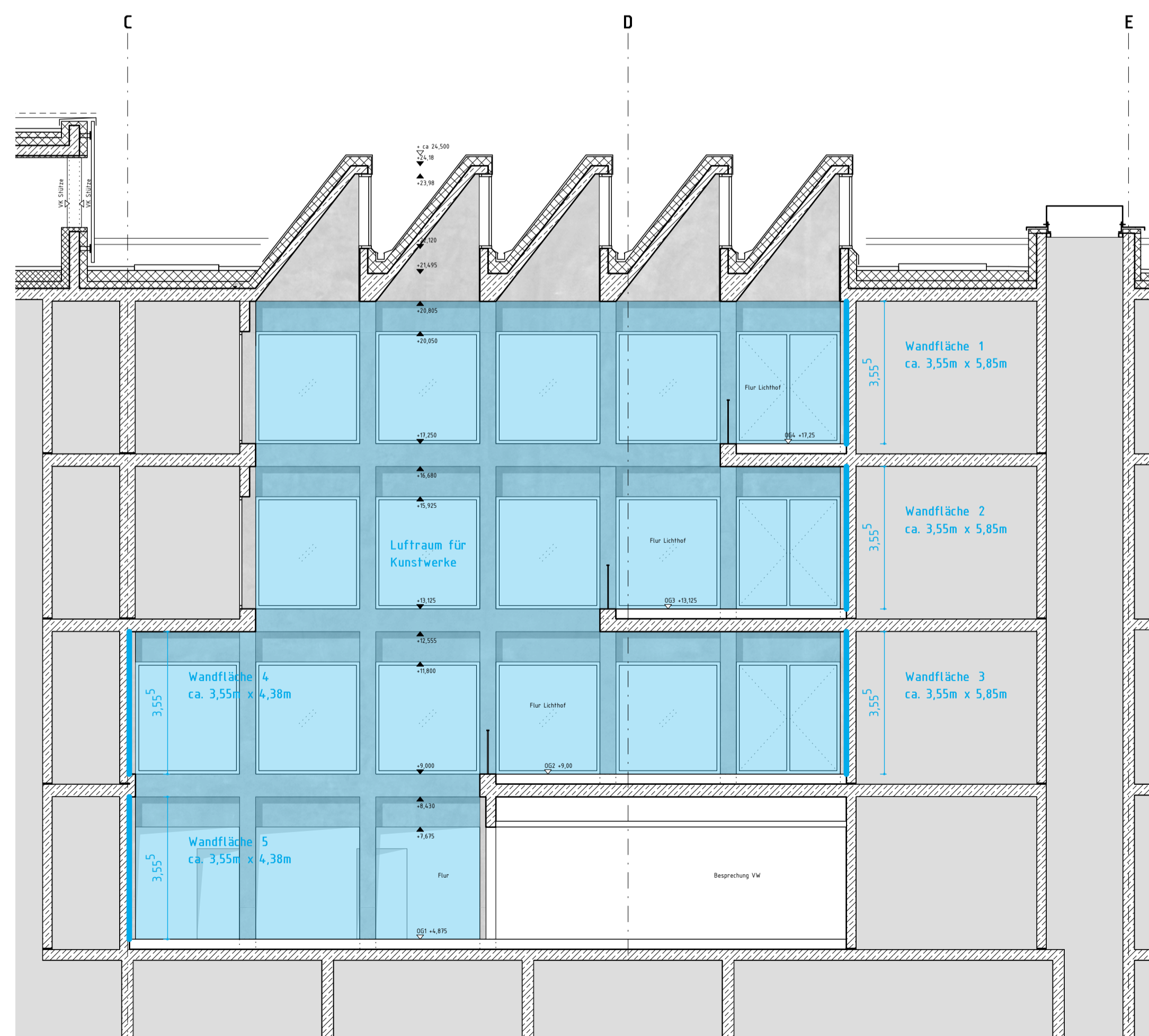

Auszug Längsschnitt Atrium mit Markierung in Blau

Blau markierte Bereiche $\hat{=}$ Flächen für Kunst am Bau

Einbringung für Kunstwerke über Treppenhaus TH 23.01
 kleinste lichte Durchgangshöhe/-breite ca. 2,15m x 1,2m
 Aufzug lichte Durchgangshöhe/-breite ca. 2,1m x 1,0m

Planung
 Bär, Stadelmann, Stöcker Architekten und Stadtplaner PartGmbH
 Vordere Cramerstraße 11
 90478 Nürnberg
 Tel: 0911-37650270 Fax: 0911-37650299
 E-Mail: info@bss-architekten.de

Gebäudeübersicht
 Maße am Bau nehmen und prüfen!
 Für Maßfehler hafter der Auftraggeber.
 Bei der Bauausführung sind folgende Unterlagen zu beachten:
 - Ausführungspläne des Tragwerksplaners
 - Ausführungspläne der TGA-Planer
 - Ausführungspläne des Aufzugplaners
 - Architektendetails
 - Firmendetaillzeichnungen

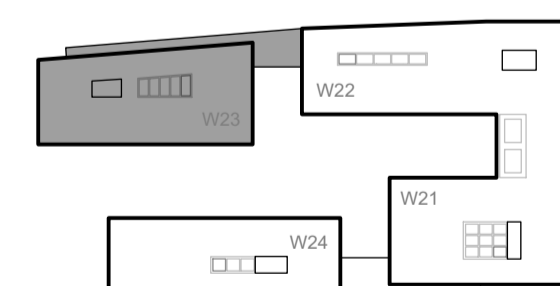

Firmenzeichnungen gelten grundsätzlich nur mit dem Genehmigungsvermerk des Architekten.

OKFFB EG = $\pm 0,00 = 237,25m$ u. NN

Projekt Nr. 0004 6517 0000 1113	Bauherr Vermögens und Bau Baden-Württemberg Amt Ludwigsburg Karlplatz 5 Tel.: 07141 / 99 11 - 0 Fax.: 71638 Ludwigsburg E-Mail: poststelle.arnib@btv.bwl.de
Dienststelle Bauwerk	Objekt Esslingen Neubau Campus Weststadt Fleischmannstraße 73728 Esslingen
Nutzer Geb. Nr.	Gebäude / Bauteil Gebäude W23
Datenname	Maßnahme H.BB.71471.3179 Neu Campus Weststadt
verknüpfte Dateien	Planbezeichnung
Layoutname	Übersichtsplan Kunst am Bau Architekt Standort Atrium Gebäude 23
Plandatum 20.06.2022	Plan erstellt
Maßstab 1:100	Verfimt am
Plangröße in mm 841 X 549	Plan bearbeitet
	Projektleitung
	Abteilung
	Fregabe